

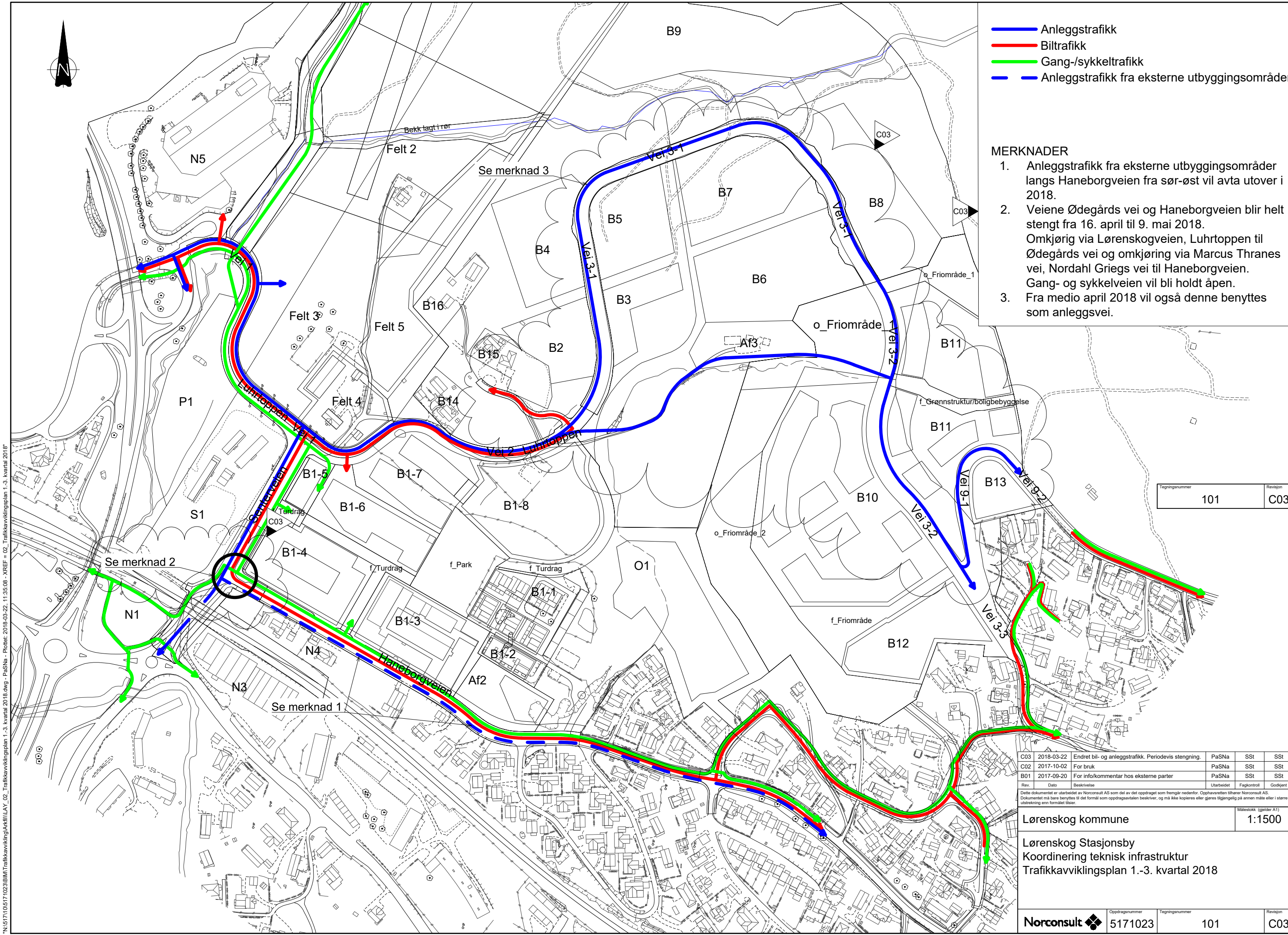

- Anleggstrafikk
- Biltrafikk
- Gang-/sykkeltrafikk
- Anleggstrafikk fra eksterne utbyggingsområder

MERKNADER

1. Anleggstrafikk fra eksterne utbyggingsområder langs Haneborgveien fra sør-øst vil avta utover i 2018.
2. Veiene Ødegårds vei og Haneborgveien blir helt stengt fra 16. april til 9. mai 2018. Omkjøring via Lørenskogveien, Luhrtoppen til Ødegårds vei og omkjøring via Marcus Thranes vei, Nordahl Griegs vei til Haneborgveien. Gang- og sykkelveien vil bli holdt åpen.
3. Fra medio april 2018 vil også denne benyttes som anleggsvei.



Tegningsnummer	101	Revisjon	C03
----------------	-----	----------	-----

C03	2018-03-22	Endret bil- og anleggstrafikk. Periodelvis stengning.	PaSNa	SSt	SSt
C02	2017-10-02	For bruk	PaSNa	SSt	SSt
B01	2017-09-20	For info/kommentar hos eksterne parter	PaSNa	SSt	SSt
Rev.	Dato	Beskrivelse	Utarbeidet	Fagkontroll	Godkjent

Dette dokumentet er utarbeidet av Norconsult AS som del av det oppdraget som fremgår nedenfor. Opphavsretten tilhører Norconsult AS. Dokumentet må bare benyttes til det formål som oppdragsavtalen beskriver, og må ikke kopieres eller gjøres tilgjengelig på annen måte eller i større utstrækning enn formålet tilsier.

Lørenskog kommune		Målestokk (gjelder A1)	1:1500
Lørenskog Stasjonsby			
Koordinering teknisk infrastruktur			
Trafikkavviklingsplan 1.-3. kvartal 2018			

Norconsult	Oppdragsnummer	Tegningsnummer	101	Revisjon	C03
------------	----------------	----------------	-----	----------	-----

N:\517101517\023\BMT\Trafikkavviklingsplan\A1\LAY_02_Trafikkavviklingsplan 1.-3. kvartal 2018.dwg - PaSNa - Plotet: 2018-03-22, 11:35:08 - XREF = 02_Trafikkavviklingsplan 1.-3. kvartal 2018.rvt